

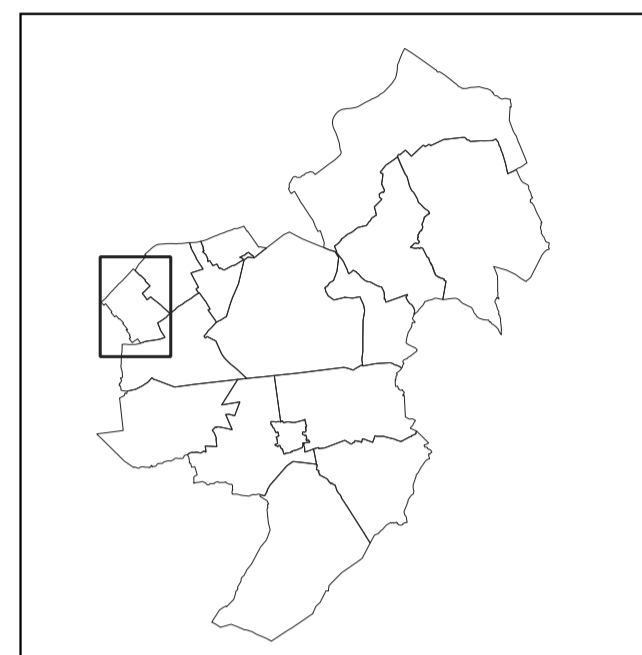

- Saint-Claude-de-Diray
- Territoire communal
- Règlement graphique

4.3 SCD1



Historique des procédures impactant le règlement graphique.

- Elaboration approuvée le 2 mars 2020
- Mise en compatibilité n°1 approuvée le 19 décembre 2022
- Révision allégée n°1 approuvée le 1 juillet 2024

Vu pour être annexé à la délibération du Conseil Communautaire de la Communauté de Communes du Grand Chambord en date du 2 février 2026 approuvant la modification de droit commun du Plan Local d'Urbanisme intercommunal

Le Président,
Gilles CLÉMENT



1bis, rue Nicéphore Niepce
45700 VILLEMANDEUR
Tel : 02.38.89.87.79
Mail : urbanisme@terr-am.fr



22, Avenue de la Sablière
41250 BRACIEUX
Tel : 02.54.46.53.80
Mail : contact@grandchambord.fr

Echelle : 1/10000

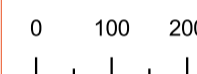

Source :
DGI - Cadastre
Droits réservés - 2025

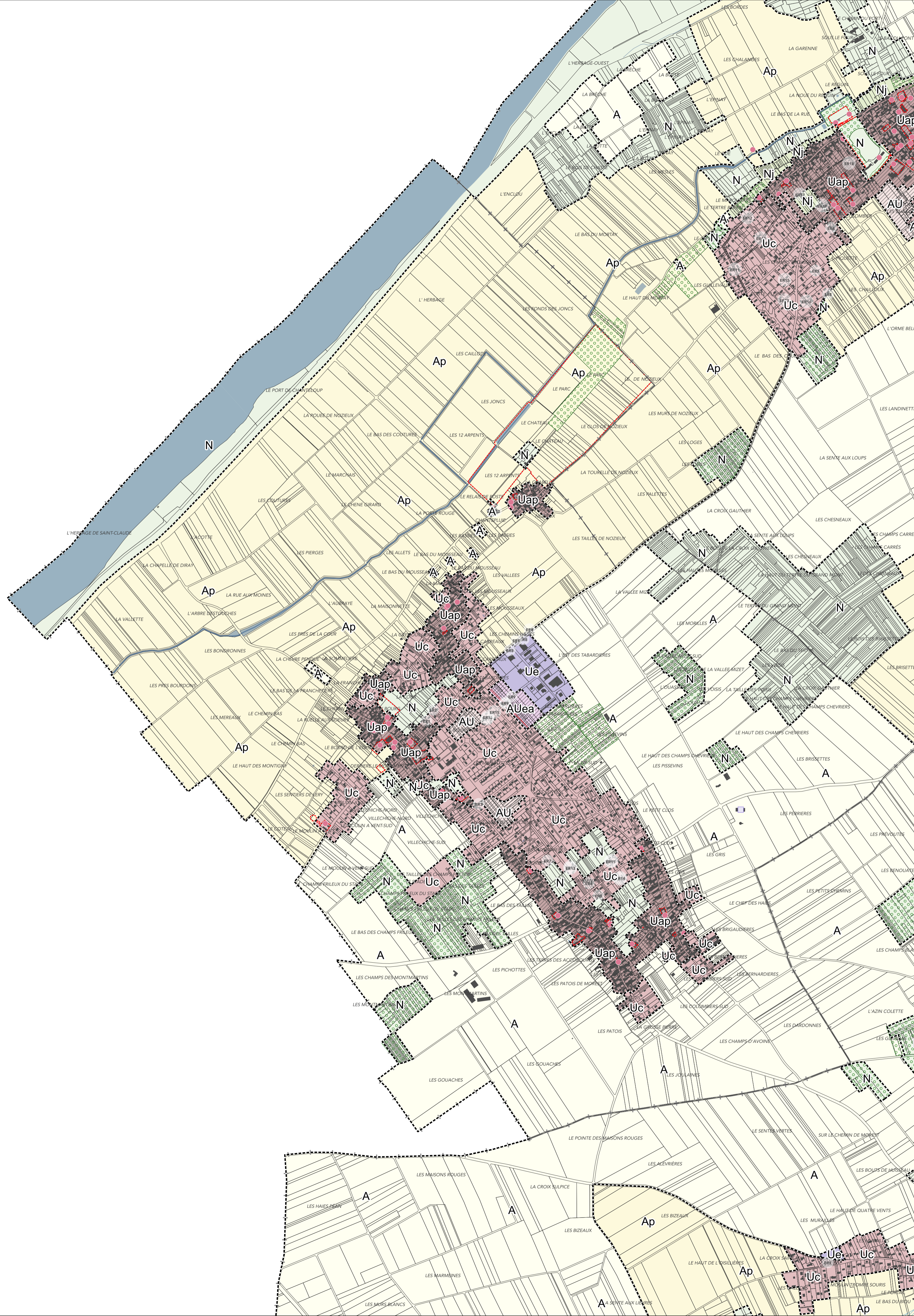

- Délimitation de zone
- Uap - Zone urbaine patrimoniale
- Ub - Zone urbaine périphérique des cœurs de ville des pôles relais
- Uc - Zones périphériques des bourgs et des villages, et hameaux
- Uet - Secteur touristique à Bracieux
- Ue - Zone urbaine recevant principalement des constructions à vocation économique
- Uea - Secteur d'activités artisanales et agricoles
- Uec - Secteur d'activités mixtes avec commerces
- Up - Zone urbaine paysagère
- AU - Zone de développement urbain
- AUe - Zone de développement urbain destinée principalement aux constructions à vocation économique
- AUea - Secteur d'urbanisation future artisanale et agricole
- AUec - Secteur d'urbanisation future artisanale et commerciale
- AUms - Zone d'urbanisation future d'équipement médico-social
- AUt - Zone d'aménagement à vocation touristique
- AUtgh - Secteur d'urbanisation future à vocation résidentielle en lien avec les complexes touristiques et golifiques
- AUtgt - Secteur d'urbanisation future à vocation touristique en lien avec les golfs
- A - Zone à vocation agricole
- Ap - Secteur agricole paysager
- N - Zone naturelle
- Nc - Secteur de château
- Nch - Secteur du domaine national de Chambord
- Ndh1 - Sous-secteur du projet du Domaine des Hayes - Château et dépendance
- Ndh2 - Sous-secteur du projet du Domaine des Hayes - Secteur dit "des Bordes"
- Nj - Secteur de jardin
- NL - Secteur naturel de loisirs

- Qualité architecturale, urbaine et paysagère
- Élément de patrimoine bâti à protéger (L. 151-19 du Code de l'Urbanisme)
 - Espace boisé classé (L. 113-2, L. 421-4 du Code de l'Urbanisme)
 - Trame jardin (L. 151-23 du Code de l'Urbanisme)
 - Zone agricole protégée (L. 112-2 du Code Rural)
 - Secteur d'aléa inondation

- Mixité fonctionnelle
- Commerce à protéger (L. 151-16 du Code de l'Urbanisme)
 - Bâtiment susceptible de changer de destination (L. 151-11 2° du Code de l'Urbanisme)
 - Emplacement réservé (L. 151-41 du Code de l'Urbanisme)
 - Orientation d'Aménagement et de Programmation (L. 151-6 / L. 151-7 du Code de l'Urbanisme)
 - Rayon de 2 km de maîtrise de l'urbanisation autour du centre nucléaire de production d'électricité
 - Périmètre de la Zone de Protection du Patrimoine Architectural, Urbain et Paysager (ZPPAUP)
 - Secteur d'aléa inondation

- Éléments cadastraux
- Surface bâtie
 - Limite parcellaire
 - Emprise de cimetière
 - Surface en eau
 - Limite Communale